

ヤマハ銀座スタジオ 利用料金表

■ヤマハ銀座スタジオ利用料

円/消費税8%込 *()内税抜

利用区分		8時間	10時間	13時間
時間帯		9:00~22:00 の間で設定	9:00~22:00 の間で設定	9:00~22:00
料金	平日	154,286 (142,857)	185,143 (171,429)	226,286 (209,524)
	土日 祝日	174,857 (161,905)	205,714 (190,476)	257,143 (238,095)

- 利用時間は、調律及び搬入から仕込・リハーサル・本番・撤収・搬出までを含んだ時間です。
- 開演から終演までを約2時間+前後1時間ずつ(開場・お客様出し)の計4時間を1公演の目安とします。

■ピアノ・調律のご案内

円/消費税8%込 *()内税抜

品名	ピアノ 利用料	調律 技術料金	立会料		
			リハーサル迄	休憩迄	終演迄
ヤマハコンサート グランドピアノCFX	21,600 (20,000)	32,400 (30,000)	5,400 (5,000)	10,800 (10,000)	16,200 (15,000)
ベーゼンドルファー290 インベリアル	27,000 (25,000)	32,400 (30,000)	5,400 (5,000)	10,800 (10,000)	16,200 (15,000)
ヤマハ グランドピアノS6B	10,800 (10,000)	21,600 (20,000)	5,400 (5,000)	10,800 (10,000)	16,200 (15,000)

- 調律の時間はホール・スタジオのご利用区分時間に含まります(区分時間外の調律は割増料金となります)。
- ピッチの変更は別途料金、調律技術料金に加算となります。また、変更戻し(有料)をお願い致します。

■備品利用料

円/消費税8%込 *()内税抜

品名	単位	料金
スクリーン	1面	5,400 (5,000)
プロジェクター	1台	16,200 (15,000)
ドラムセット	1式	無料
キーボード(スタンド付)	1台	無料
ギターアンプ	1台	無料
ベースアンプ	1台	無料

※音響・照明・映像設備、レコーディングについては銀座スタジオにお問い合わせください。

■設備概要

客席数

イス席の場合 96席
スタンディングの場合 250人

スタジオ

間口：9,450mm
奥行：12,880mm
高さ：6,250~3,450mm(キャットウォーク下)
広さ：121.7m²

昇降ステージ

間口：6,990mm
奥行：4,180mm
高さ：0→300mm→600mm 電動昇降式
広さ：29.2m²

楽屋 楽屋M

ドリンクコーナー

搬出入用エレベーター

W1,850mm×D3,200mm×H2,500mm
荷重3.1t

■平面図

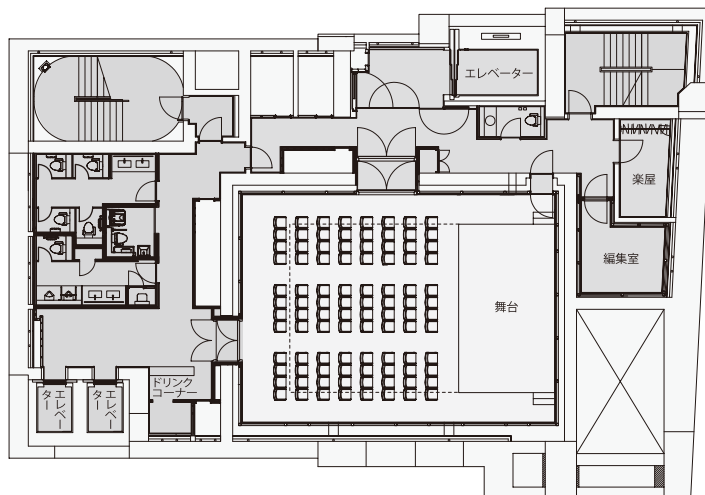

YAMAHA GINZA

ヤマハ銀座スタジオ お申し込みの流れ

